Bonstetten Strassenverzeichnis

A	
Alte Sennhütte	E8
Alte Stationsstrasse	E8
Am Isenbach	F8
Am Lochenweiher	G9
Am Rainli	E9
Am Schachenbach	F6
Auf der Rüti	F9
Aumülistrasse	E/F9
B	
Birchstrasse	E9
Bleikistrasse	D/E9
Bodenfeldstrasse	E9
Breitenacher	F7
Breitenachersteig	F7
Bruggenmattweg	F6
Bruggensteig	F7
Buecheneggstrasse	F8/9
Burgwies	E8/9
Burgwiesweg	E8
Büelmatt	E8
C	
Chapfstrasse	D9,E8/9
Chilestrasse	E8
Chrüzacherweg	D8/9
Chäserenweg	C6/7
Chüeweid	E8
D	
Dachenmasstrasse	F7/8
Dorfstrasse	D8,E8/9,F9
F	
Fluechbachweg	B/C7
Friedgrabenweg	E6-8
Friedhofstrasse	D8,E9
Friedmattstrasse	F6
G	
Grundstrasse	E/F9
H	
Herenholzweg	F6
Heumattstrasse	E7
Hirschenbach	C7
Hofwies	E8
Hohli Gass	E9
I	
Im Bruggen	F6/7
Im Chrummacher	D8/9
Im Elacher	E8
Im Gibel	C7/8
Im Heumoos	E6
Im Heurain	C8
Im Langacher	E9
Im Lochenhof	G9
Im Rebacher	D8
Im Schachenhof	F6
Im Sol	B8
Im Späten	F8/9
Im Steinfeld	F9
Im Vorderdorf	E/F9
Im Wolfen	F8
Isenbachstrasse	E8,F8/9
Isenbachweg	F8/9
Islisbergstrasse	B-D8
L	
Ligusterweg	F6
Lochenfeldstrasse	F/G9
Lärchenhofweg	F6
Lütterbergstrasse	C6,D5/6
M	
Masstrasse	D/E7
Metzgerweg	E9
O	
Oberdorfstrasse	E9
R	
Ribacher	D8
Rütistrasse	F8/9
S	
Sagiweg	E9
Schachenmatten	F6/7
Schachenrain	F6
Schachenstrasse	F6-8
Schuelrain	F7
Schürmatt	
Spätenweg	F9
Stallikerstrasse	E/F6
Stationsstrasse	D8,E6-8
Stegmattenweg	E7
Steinfeldstrasse	E/F9
Stockenweg	B8/9,C/D8
Strumbergstrasse	E9
Sunnebergweg	F9
Sunnehaldestrasse	F9
T	
Turbinenweiherweg	F9
Z	
Zürcherstrasse	D5-9
Züriweg	F8

Wettswil a.A. Strassenverzeichnis

A	
Ackenweg	G3/4
Am Rain	G5
B	
Breitenmattstrasse	D-F3
Bruggensteig	F5
Bäumlisächerstrasse	E2
Bühlerstrasse	F3
C	
Chelegasse	F3
Chilenholzstrasse	G4/5
D	
Dettenbühlfussweg	F4
Dettenbühlstrasse	F3/4,G4
E	
Eggstrasse	F3
Eggächer	F/G3
Eichenweg	F2
Ettenbergstrasse	D1,E2,F3
F	
Fildernstrasse	D4/5
Friedgrabenstrasse	E3-6
G	
Grundächersteig	F4
Grundächerstrasse	F4/5
Grütmatt	G6
H	
Haldensteig	F4/5
Haldenweg	F4
Heidenchilenstrasse	D/E1
Heidenweg	E1/2
Heissächersteig	F2
Heissächerstrasse	E/F2,F3
Hinderweidstrasse	G4
Hirsächersteig	F/G5
Hirsächerstrasse	F5
Hofächersteig	F4
Hofächerstrasse	F4
Husächerstrasse	F3
I	
Im Cholächer	F6
Im Dettenbühl	G4
Im Grundächer	F4
Im Grüt	G5/6
Im Haldenächer	F4
Im Muchried	F5/6
Im Schürli	G4
Im Wannächer	G4
Im Weierächer	F3
Im Wiesengrund	F4/5
ImÄttenberg	D1
In Bruggen	F5
In der Rehweid	E2
In Tüelen	F3
J	
Junggrütstrasse	G4/5
K	
Kirchgasse	F4,G4/5
L	
Langächersteig	F2
Langächerstrasse	E2,F2/3
Leimattenstrasse	E4
Lenggenweg	E3
M	
Mettlensteig	F3
Moosstrasse	D-F4
N	
Niederweg	F4/5
O	
Oberhausensteig	G3
Oberhausenstrasse	F3,G3/4
Obstgartenweg	F2
P	
Poststrasse	F3
Püntensteig	F4
Püntenweg	F3/4
R	
Rainstrasse	G5
Rehweidsteig	E2
Röschenächerstrasse	F/G5
S	
Schachenstrasse	F5/6
Schachenweg	F6
Schulstrasse	F3
Schürlisteig	G4
Sennhüttenstrasse	F4
Stallikonerstrasse	G5/6
Stationsstrasse	F3-6
Strumbergweg	F2/3
Strumbergächerstrasse	E2,F2/3
W	
Waldstrasse	F2
Wannächerstrasse	G4
Wannächerweg	G4
Weiherbrünneliweg	F3
Wiesenweg	E2
Wolfetslohstrasse	G5
Wühretalstrasse	C-E2

Amtsgebäude

Bonstetten	
Gemeindehaus	Am Rainli 2 E9
Gemeindesaal (im Gemeindehaus)	Am Rainli 4 E9
Kantonspolizeiposten	Burgwies 1 E9
Gemeindebibliothek	Schachenstrasse 95 F7
Rigelhüsli	Dorfstrasse 34 E9
Dorfschulhaus	Dorfstrasse 32 E9
Turbinenmuseum	Dorfstrasse 3b F9
Wettswil a.A.	
Gemeindehaus	Ettenbergstrasse 1 F3
Mehrzwecksaal	Dettenbühlstrasse 1 F3
Schul- und Gemeindebibliothek	Dettenbühlstrasse 1 F3
Tümlihaus	Stationsstrasse 4 F3

Fürsorge

Bonstetten	
Spitex-Zentrum	Dorfstrasse 1 F9
IKA Sozialdienst Unteramt	Stallikerstrasse 4/6 E6

Verkehr, Poststelle

Bahnstation SBB	Stationstrasse 32 E6
Bonstetten	
Post Filiale beim Spar Supermarkt	Dorfstrasse 15 E9
Wettswil a.A.	
Post Filiale Volg, Zentrum 3-Linden	Kirchgasse 2 F4

Werke

Bonstetten	
Feuerwehrgebäude	Dorfstrasse 1 F9
Werkgebäude Aeberlihuus	Dorfstrasse 40 E9
Abstoffsammelstelle	Dorfstrasse 1 F9
Park + Ride-Anlage	Stationsstrasse bei 32 E6
Wettswil a.A.	
Feuerwehrgebäude	Schulstrasse 4 F3
Werkgebäude/Abfallsammelstelle	Friedgrabenstrasse 9 E4
Abfallsammelstelle	Kirchgasse 47 F4

Kirchen und Friedhof

Bonstetten	
Evang.-ref. Kirche	Chilestrasse E8
Kath. Kirche St.Mauritius/ Pfarramt	Stallikerstrasse 2 E6
Kirche Jesu Christi der Heiligen der Letzten Tage	Heumattstrasse 2 E7
Evang.-ref. Kirchgemeindehaus	Chilestrasse 7 E8
Friedhof / Friedhofgebäude	Friedhofstrasse 70 D/E9
Wettswil a.A.	
Ref. Kirche	Husächerstrasse 12 F3
Friedhof / Friedhofgebäude	Waldstrasse 2 F2
Alter Friedhof	Stationsstrasse F4

Schulen

Bonstetten	
Sekundarschule Bonstetten	Schachenrain 1 F7
Primarschulhaus	
Schachenmatten I+II+III	Schachenstrasse 81+95 F7
Kindergarten Bodenfeld	Friedhofstrasse 59 E9
Kindergarten Pfaffebrunne	Schachenstrasse 83 F7
Kindergarten Dorfschulhaus	Dorfstrasse 32 E9
Wettswil a.A.	
Schulanlage Ägerten/Mettlen	Dettenbühlstrasse 1+2+4 F3
Schulanlage Wolfetsloh	Hirsächersteig 17 F/G5
Kindergarten	Ettenbergstrasse 48 E2
Kindergarten	Im Muchried 16+18 F6
Kindergarten	Schulstrasse 10a+b F3

Sport und Erholung

Bonstetten	
Sportzentrum Schachen	Schuelrain 3 F7
Schützenhaus Lochenfeld	Aumülistrasse 65 **
Waldhütte Birch	Birchwald **
Feuerstelle Schweizer Familie	Gibel B7
Kinderspielplatz Dorf	Chilestrasse E8
Spiel- und Begegnungsplatz Schachenmatten	Stegmattenweg E/F7
Wettswil a.A.	
Sportanlage Moos	Moosstrasse 34 D/E4
Golf Driving Ranch	Moosstrasse 7a D4/5
TennisanlageÄttenberg	ImÄttenberg D1
Schützenhaus	Grütmatt 2 G6
Vita-Parcours	Beerimoos G5
Bauspielplatz	Friedgrabenweg E4
Spielplatz	Heissächerstrasse E2
Spielplatz	Im Cholächer F6

** Auf diesem Plan nicht sichtbar

Verkehrsverbindungen

Linie S5	Zug – Affoltern a.A. – Bonstetten-Wettswil – Zürich HB – Stadelhofen – Rapperswil – Pfäffikon / SZ
Linie S14	Affoltern a.A. – Bonstetten-Wettswil – Zürich HB – Oerlikon – Hinwil
Linie SN5	Zürich HB – Bonstetten-Wettswil – Affoltern a.A. – Knonau
Linie 200	Affoltern a.A. – Bonstetten-Wettswil – Zürich Enge
Linie 205	Bonstetten-Wettswil Bahnhof – Islisberg – Arni (AG)
Linie 210	Bonstetten Dorfplatz – Bonstetten-Wettswil – Zürich Enge
Linie 220	Bonstetten-Wettswil – Triemli – Zürich Wiedikon
Linie 221	Ortsbus Wettswil
Linie 227	Bonstetten-Wettswil – Stallikon – Birmensdorf
Linie 228	Ortsbus Bonstetten
Linie 229	Bonstetten-Wettswil – Wettswil Heidenchilen
Linie N23	Birmensdorf – Stallikon – Wettswil – Bonstetten-Wettswil

P	Parkplatz		Radweg
▲	Aussichtspunkt	●	Bushaltestelle beidseitig
	Vita Parcours	◗	Bushaltestelle einseitig
	Feuerstelle		Buslinie
	Ämtlerweg	●	Bahnhof
	Wanderweg		Bahnlinie

Gemeinde
Bonstetten
Wettswil a.A.

Ortsplan

Massstab 1: 5000

0 100 200 300 400 Meter

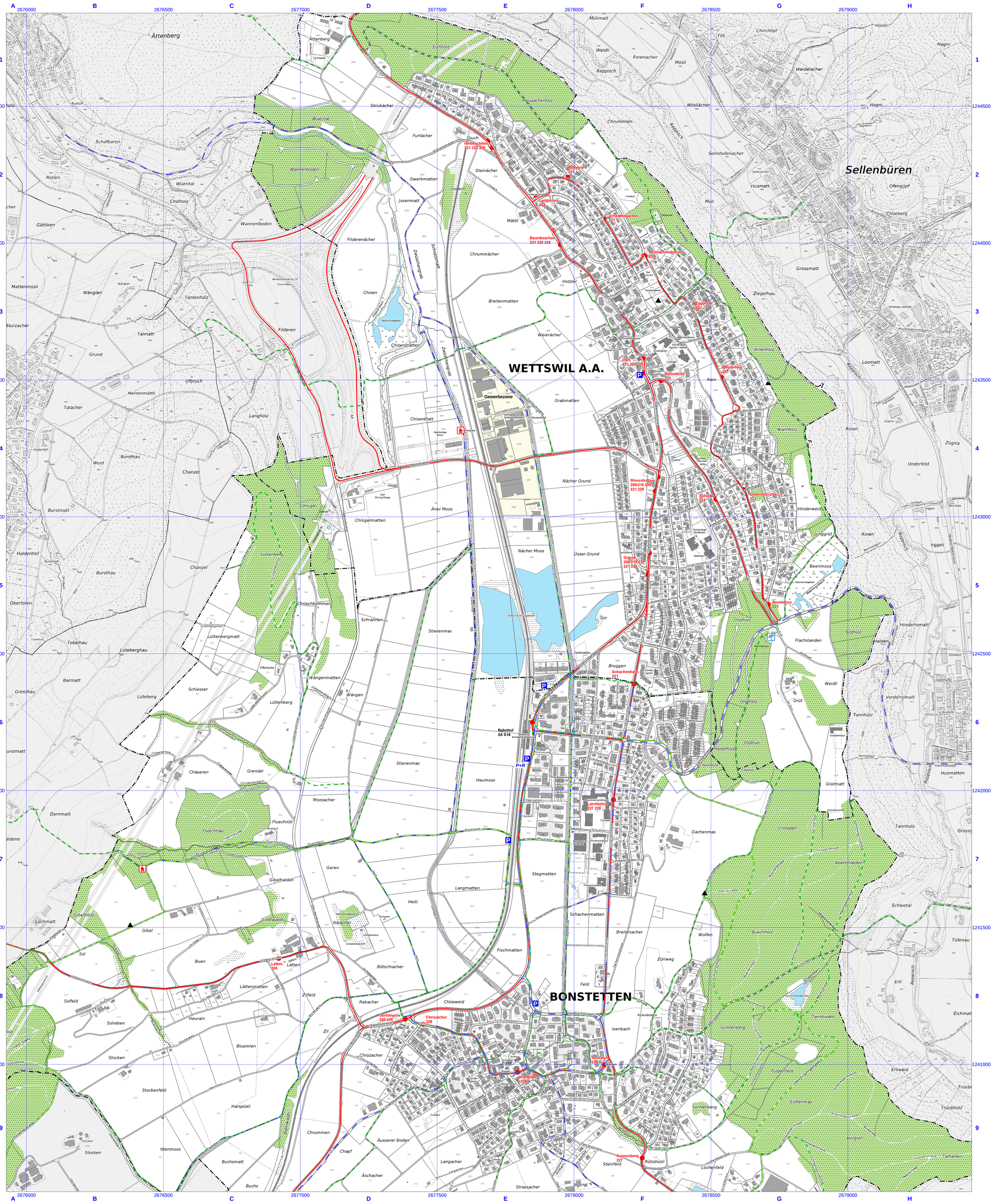

Grundlagen:
Amtliche Vermessung Stand Januar 2019
Bauprojekte berücksichtigt bis Januar 2019
Redaktionelle Bearbeitung:
Ingenieurbüro gpw
Herausgeber und Copyright:
Gemeindeverwaltung
Bonstetten und Wettswil a.A.
Reproduziert mit Bewilligung
Gesuche zur gewerblichen Nutzung sind an die Gemeinde Bonstetten oder Wettswil a.A. zu richten.

Wälter Willa
Ingenieure für
Geomatik Planung Werke

Obstgartenstrasse 12
8910 Affoltern a.A.
Tel. 043 322 77 22
Fax 043 322 77 23
www.gpw.ch